



Atualizado em: SET. 2023

Avenida Dr. Manuel de Arriaga, n.º 6 – 2.º Esq.  
2900-473 Setúbal - Portugal  
T: 265 539 090 - F: 265 237 392  
e-mail: [amrs@amrs.pt](mailto:amrs@amrs.pt)  
[www.amrs.pt](http://www.amrs.pt)



# CADERNO DE PROJETOS E RECURSOS EDUCATIVOS





## CADERNO DE PROJETOS E RECURSOS EDUCATIVOS DA AMRS

A convicção de que a educação dos indivíduos se deve potenciar de forma integral, enquanto cidadãos, trabalhadores e seres humanos, plenos de direitos, com toda a riqueza e complexidade que comporta a formação humana, levou a AMRS e os Municípios Associados a desenvolver um conjunto de projetos e recursos educativos, que estimulam e desenvolvem a relação entre a Escola e a Comunidade Educativa com o meio envolvente e as suas gentes. A função educativa é, assim, um processo social humanizante, um processo criativo, no qual as vivências de comunidade assumem uma particular importância.

A AMRS desenvolve, atualmente, um conjunto de projetos e recursos educativos, que se criam na relação com os Municípios Associados e com a Comunidade Educativa, sendo indispensável dá-los a conhecer, propondo-se que a ficha de projetos aqui identificada possa ser atualizada no mês de junho de cada ano, relativamente à oferta que a AMRS fará no ano seguinte e divulgada no site da AMRS e junto dos Municípios Associados durante os meses da interrupção letiva.





# AGENDA DO PROFESSOR

A agenda do professor pretende ser um instrumento de apoio aos docentes da região e, simultaneamente, um sinal da relevância atribuída pelos municípios às questões da educação e à forma como se valoriza o trabalho do professor.

Todos os anos a agenda é subordinada a um tema, procurando desta forma assinalar datas ou temáticas significativas na vida nacional e regional.

Para a edição 2023/2024 o tema será “25 de Abril e os Valores de Abril” no âmbito das comemorações do 50º aniversário da Revolução de Abril

**PERÍODO EM QUE DECORRE** Ano letivo

**LOCAL** Municípios Associados da AMRS

**CANDIDATURAS/INSCRIÇÕES** Maio

**TÉCNICO RESPONSÁVEL** Dina Teles

**CONTACTOS PARA CANDIDATURAS/INSCRIÇÕES** [amrs@amrs.pt](mailto:amrs@amrs.pt)

**DESTINATÁRIOS/ PÚBLICO -ALVO** Docentes (entrega através dos Municípios respetivos)

**OBSERVAÇÕES** Projeto de continuidade



# KID'S GUERNICA

O Kid's Guernica é um projeto levado a cabo pela AMRS, desde 2005 e que visa a promoção dos valores da paz, da igualdade e da solidariedade. É uma iniciativa que utiliza como tema de fundo a obra de Picasso – “Guernica”, por forma a relembrar que a guerra ainda hoje é uma realidade que massacra a humanidade e que urge erradicar.

Um dos objetivos deste projeto é a Educação para a Cidadania. Cada edição tem um tema específico, com base nas questões da Paz. O tema da 9ª edição é os **50 ANOS DO 25 DE ABRIL** e assenta na vontade de dar a conhecer e defender que com a Revolução de Abril o povo português conquistou a liberdade, a democracia, um amplo conjunto de direitos políticos, cívicos e laborais, necessários e imprescindíveis ao progresso do país e à melhoria das condições de vida da generalidade dos portugueses.

Pretende envolver-se as crianças e jovens num projeto com simbolismo artístico, cultural e histórico que, consiste na criação que simbolizem as questões da Paz, avivando na comunidade escolar a importância da comunicação através da imagem e contribua para o sentido crítico dos estudantes.

**PERÍODO EM QUE DECORRE** Decorre de dois em dois anos

**LOCAL** A definir em cada edição

**CANDIDATURAS/INSCRIÇÕES** De 15 de setembro a 6 de novembro 2023 em:  
[kidsguernica.amrs.pt](http://kidsguernica.amrs.pt)

**TÉCNICO RESPONSÁVEL** Ana Férias

**CONTACTOS PARA CANDIDATURAS/INSCRIÇÕES** [amrs@amrs.pt](mailto:amrs@amrs.pt);  
[a.ferias.maeds@amrs.pt](mailto:a.ferias.maeds@amrs.pt); [m.pereira@amrs.pt](mailto:m.pereira@amrs.pt)

**DESTINATÁRIOS/ PÚBLICO-ALVO** Estudantes do 2º e 3º ciclos do ensino básico e ensino secundário da rede de escolas do ensino público da Região de Setúbal

**OBSERVAÇÕES** Próxima edição - ano letivo 2023/2024

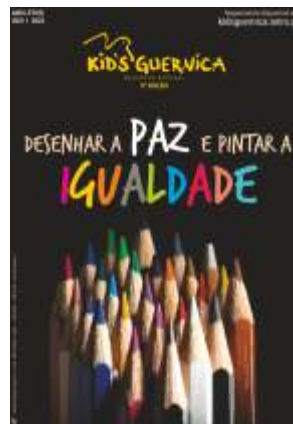





## O MUSEU VAI À ESCOLA – ATELIER “OS ROMANOS E A ROMANIZAÇÃO DA NOSSA REGIÃO”

Tendo por base apresentação multimédia, comentada por uma técnica do museu, e a observação de fragmentos de peças arqueológicas da época, que os participantes podem manusear, pretende-se fornecer informação histórica sobre aspetos da sociedade romana, características e ambientes.

**PERÍODO EM QUE DECORRE** Ano letivo

**LOCAL** Escolas

**CANDIDATURAS/INSCRIÇÕES** Mediante marcação prévia

**TÉCNICO RESPONSÁVEL** Paula Covas, Ana Férias

**CONTACTOS PARA CANDIDATURAS/INSCRIÇÕES** 265 239 365 | 939553004  
maeds@amrs.pt

**DESTINATÁRIOS/ PÚBLICO-ALVO** 1º, 2º, 3º ciclos do ensino básico e ensino secundário





## O MUSEU VAI À ESCOLA – ATELIER “O QUE CONTAM OS ARTEFACTOS”

Como objetivo dar a conhecer o Museu de Arqueologia e Etnografia do Distrito de Setúbal. Após o visionamento do filme “MAEDS – Este Museu que Vos Fala” de Alberto Pereira, o ateliê desenvolve-se em torno de cinco peças, pertencentes à coleção do MAEDS, que viajam até às escolas. Partindo das mesmas é colocado aos participantes o desafio de construírem uma narrativa através da escrita, do desenho e da pintura.

**PERÍODO EM QUE DECORRE** Ano letivo

**LOCAL** Escolas

**CANDIDATURAS/INSCRIÇÕES** Mediante marcação prévia

**TÉCNICO RESPONSÁVEL** Paula Covas, Ana Férias

**CONTACTOS PARA CANDIDATURAS/INSCRIÇÕES** 265 239 365 | 93 955 30 04  
maeds@amrs.pt

**DESTINATÁRIOS/ PÚBLICO-ALVO** 1º, 2º, 3º ciclos do ensino básico e ensino secundário

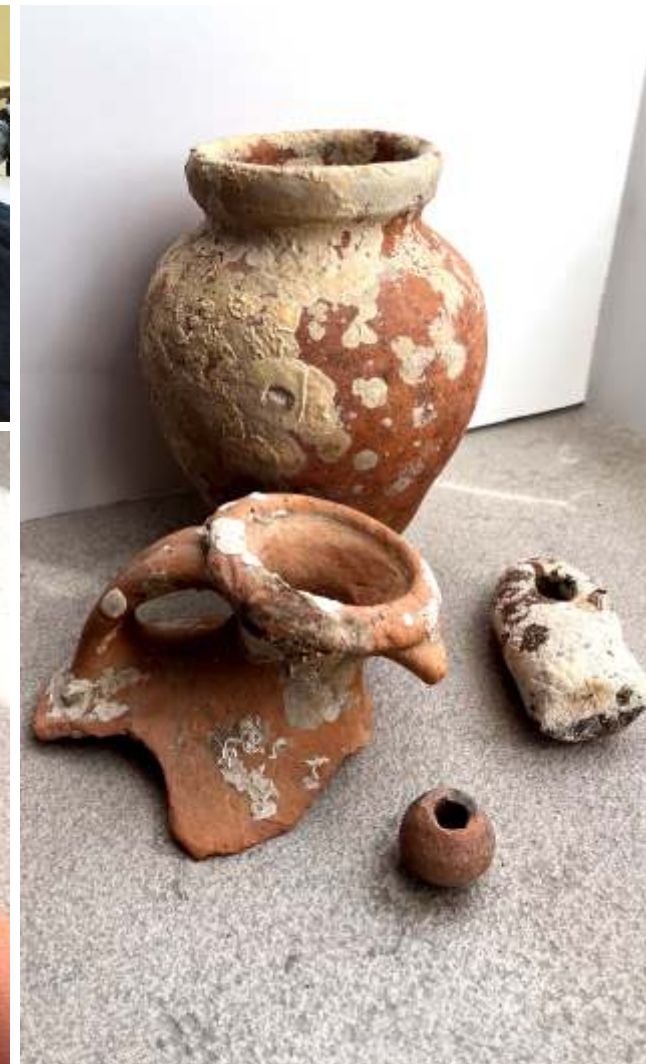





## O MUSEU VAI À ESCOLA – ATELIER “O AZULEJO”

Através de apresentação multimédia comentada por uma técnica do museu e da observação de diversos exemplares azulejares da coleção do MAEDS é dado a conhecer as técnicas de fabrico do azulejo, bem como, uma retrospectiva histórica da arte azulejar.

**PERÍODO EM QUE DECORRE** Ano letivo

**LOCAL** Escolas

**CANDIDATURAS/INSCRIÇÕES** Mediante marcação prévia

**TÉCNICO RESPONSÁVEL** Ana Férias

**CONTACTOS PARA CANDIDATURAS/INSCRIÇÕES** 265 239 365; 93 955 30 04/5  
maeds@amrs.pt

**DESTINATÁRIOS/ PÚBLICO-ALVO** Pré-escolar, 1º, 2º, 3º ciclos do ensino básico e ensino secundário





## O MUSEU VAI À ESCOLA – ATELIER “CENTRO HISTÓRICO DE SETÚBAL”

Partindo de apresentação multimédia, comentada por uma técnica do museu, veicula-se a história de Setúbal expressa no seu património construído.

**PERÍODO EM QUE DECORRE** Ano letivo

**LOCAL** Escolas

**CANDIDATURAS/INSCRIÇÕES** Mediante marcação prévia

**TÉCNICO RESPONSÁVEL** Ana Férias

**CONTACTOS PARA CANDIDATURAS/INSCRIÇÕES** 265 239 365 | 93 955 30 04/5  
maeds@amrs.pt

**DESTINATÁRIOS/ PÚBLICO-ALVO** Pré-escolar, 1º, 2º, 3º ciclos do ensino básico e ensino secundário







## O MUSEU VAI À ESCOLA – ATELIER “SETÚBAL – IDADE MÉDIA E DESCOBRIMENTOS”

Com base em apresentação multimédia, comentada por técnica do MAEDS, serão transmitidos aspetos históricos das duas épocas e da Setúbal dessa altura.

**PERÍODO EM QUE DECORRE** Ano letivo

**LOCAL** Escolas

**CANDIDATURAS/INSCRIÇÕES** Mediante marcação prévia

**TÉCNICO RESPONSÁVEL** Ana Férias

**CONTACTOS PARA CANDIDATURAS/INSCRIÇÕES** 265 239 365 | 93 955 30 04/5  
maeds@amrs.pt

**DESTINATÁRIOS/PÚBLICO-ALVO** Pré-escolar, 1º, 2º, 3º ciclos do ensino básico e ensino secundário





## O MUSEU VAI À ESCOLA – ATELIER “O BARROCO”

a apresentação multimédia, comentada por técnica do museu, com imagens do património construído, sobretudo da Setúbal do séc. XVIII, permite fornecer conhecimento sobre este período e o estilo Barroco.

**PERÍODO EM QUE DECORRE** Ano letivo

**LOCAL** Escolas

**CANDIDATURAS/INSCRIÇÕES** Mediante marcação prévia

**TÉCNICO RESPONSÁVEL** Ana Férias

**CONTACTOS PARA CANDIDATURAS/INSCRIÇÕES** 265 239 365 | 93 955 30 04/5  
maeds@amrs.pt

**DESTINATÁRIOS/ PÚBLICO-ALVO** Pré-escolar, 1º, 2º, 3º ciclos do ensino básico e ensino secundário







## O MUSEU VAI À ESCOLA – ATELIER “SETÚBAL – INDUSTRIALIZAÇÃO E BAIRRO SALGADO”

A apresentação multimédia, comentada por uma técnica do museu, permite dar conhecer os processos da revolução industrial traduzidos na Setúbal dos finais do séc. XIX e inícios do séc. XX.

**PERÍODO EM QUE DECORRE** Ano letivo

**LOCAL** Escolas

**CANDIDATURAS/INSCRIÇÕES** Mediante marcação prévia

**TÉCNICO RESPONSÁVEL** Ana Férias

**CONTACTOS PARA CANDIDATURAS/INSCRIÇÕES** 265 239 365 | 93 955 30 04/5  
maeds@amrs.pt

**DESTINATÁRIOS/ PÚBLICO-ALVO** Pré-escolar, 1º, 2º, 3º ciclos do ensino básico e ensino secundário





# EXPOSIÇÃO PERMANENTE DE ARQUEOLOGIA DO MAEDS

Exposição sobre o devir da aventura humana na região, desde o Paleolítico inferior até à Época romana. Trata-se de uma longa narrativa ilustrada por artefactos, ecofactos e documentação contextualizante, que coloca em evidência a complexidade crescente das sociedades humanas, o engenho da nossa espécie e a sua capacidade para se adaptar às alterações ambientais e de se transformar a si própria, através de um aparelho cultural cuja evolução se pretende fixar nesta mostra.

**PERÍODO EM QUE DECORRE** Ano letivo

**LOCAL** Museu de Arqueologia e Etnografia do Distrito de Setúbal - Av. Luísa Todi, 162

**CANDIDATURAS/INSCRIÇÕES** Mediante marcação prévia

**TÉCNICO RESPONSÁVEL** Susana Duarte, Paula Covas, Teresa Rita Pereira

**CONTACTOS PARA CANDIDATURAS/INSCRIÇÕES** 265 239 365 | 93 955 30 04  
maeds@amrs.pt

**DESTINATÁRIOS/ PÚBLICO-ALVO** Pré-escolar, 1º, 2º, 3º ciclos do ensino básico, ensino secundário e superior







# EXPOSIÇÃO PERMANENTE DE ETNOGRAFIA DO MAEDS

Apresentam-se diversos sectores de atividades económicas tradicionais no Distrito de Setúbal: recolção, sal, pesca, agro-pastorícia, silvicultura, indústria.

Manifestações artísticas relacionadas com os domínios anteriores: rendas de bilros, arte popular de pastores e operários sobre cortiça; arte religiosa sob a forma de ex-votos pintados.

Também estão patentes elementos de fiação e tecelagem do linho e da lã, bem como vestuário tradicional com peças do séc. XIX e da 1ª metade do séc. XX.

Reconstituições miniaturizadas de exploração agrícola, oficinas de serração, serralharia e fábrica de conservas de peixe da primeira metade do século XX.

Presépio de Arronches Junqueiro (séc. XIX/XX).

Pintura de artistas contemporâneos alusiva a temáticas etnográficas.

**PERÍODO EM QUE DECORRE** Ano letivo

**LOCAL** Museu de Arqueologia e Etnografia do Distrito de Setúbal - Av. Luísa Todi, 162

**CANDIDATURAS/INSCRIÇÕES** Mediante marcação prévia

**TÉCNICO RESPONSÁVEL** Paula Covas e Ana Férias

**CONTACTOS PARA CANDIDATURAS/INSCRIÇÕES** 265 239 365 | 93 955 30 04  
maeds@amrs.pt

**DESTINATÁRIOS/ PÚBLICO-ALVO** Pré-escolar, 1º, 2º, 3º ciclos do ensino básico, ensino secundário e superior



# EXPOSIÇÕES ITINERANTES

Apresentação de diversas exposições documentais sobre aspetos históricos, etnográficos e ambientais da região:

- “O MAEDS apresenta-se: arqueologia para a vida e pluridisciplinaridade”;
- “Bocage Entre Nós”;
- “O sismo de 1755 em Setúbal e as evidências arqueológicas”;
- “Figuras Populares e ocupações tradicionais de Setúbal”, desenhos de Nuno David.

**PERÍODO EM QUE DECORRE** Ano letivo

**LOCAL** Escolas

**CANDIDATURAS/INSCRIÇÕES** Mediante marcação prévia

**TÉCNICO RESPONSÁVEL** Ana Férias

**CONTACTOS PARA CANDIDATURAS/INSCRIÇÕES** 265 239 365 | 93 955 30 04  
maeds@amrs.pt

**DESTINATÁRIOS/ PÚBLICO-ALVO** Pré-escolar, 1º, 2º, 3º ciclos do ensino básico e ensino secundário





# EXPOSIÇÕES TEMPORÁRIAS DO MAEDS

Trata-se de um meio de comunicação de grande importância para o espaço museológico, pois assegura a renovação do interesse dos públicos e dota o museu de maior interação, intervenção e abrangência cultural. Visitas temáticas a realizar de acordo com a programação anual do museu, a disponibilizar brevemente.

**PERÍODO EM QUE DECORRE** Ano letivo

**LOCAL** Museu de Arqueologia e Etnografia do Distrito de Setúbal - Av. Luísa Todi, 162

**CANDIDATURAS/INSCRIÇÕES** Mediante marcação prévia

**TÉCNICO RESPONSÁVEL** Ana Férias

**CONTACTOS PARA CANDIDATURAS/INSCRIÇÕES** 265 239 365 | 93 955 30 04  
maeds@amrs.pt

**DESTINATÁRIOS/ PÚBLICO-ALVO** Pré-escolar, 1º, 2º, 3º ciclos do ensino básico e ensino secundário





## ATELIÊ PEDAGÓGICO VISITA-OFFICINA “UMA HISTÓRIA PARA CADA OBJETO”

Os participantes são convidados a escreverem uma pequena história sobre uma obra de arte ou objeto que se encontre no museu. Aos restantes elementos do grupo caberá descobrir qual foi o ponto de partida que serviu de base para cada história.

**PERÍODO EM QUE DECORRE** Ano letivo

**LOCAL** Museu de Arqueologia e Etnografia do Distrito de Setúbal - Av. Luísa Todi, 162

**CANDIDATURAS/INSCRIÇÕES** Mediante marcação prévia

**TÉCNICO RESPONSÁVEL** Ana Férias, Paula Covas

**CONTACTOS PARA CANDIDATURAS/INSCRIÇÕES** 265 239 365 | 93 955 30 04  
maeds@amrs.pt

**DESTINATÁRIOS/ PÚBLICO-ALVO** 1º, 2º, 3º ciclos do ensino básico e ensino secundário







## ATELIÊ PEDAGÓGICO “VISITA DESENHADA”

Os participantes vão descobrir o MAEDS através do desenho. Pelo caminho haverá tempo para adquirirem conhecimentos sobre artefactos ligados às atividades tradicionais de pesca, recolção, salicultura, criação de gado, agricultura, fição e tecelagem, arte popular e artesanato rural e urbano.

**PERÍODO EM QUE DECORRE** Ano letivo

**LOCAL** Museu de Arqueologia e Etnografia do Distrito de Setúbal - Av. Luísa Todi, 162

**CANDIDATURAS/INSCRIÇÕES** Mediante marcação prévia

**TÉCNICO RESPONSÁVEL** Ana Férias, Paula Covas

**CONTACTOS PARA CANDIDATURAS/INSCRIÇÕES** 265 239 365 | 93 955 30 04  
maeds@amrs.pt

**DESTINATÁRIOS/ PÚBLICO-ALVO** 1º, 2º, 3º ciclos do ensino básico e ensino secundário





## ATELIÊ PEDAGÓGICO “A DESCOBERTA DOS ROMANOS NA NOSSA REGIÃO”

Tendo por base apresentação multimédia, comentada por uma técnica do museu, e a observação de fragmentos de peças arqueológicas da época, que os participantes podem manusear, pretende-se fornecer informação histórica sobre aspetos da sociedade romana, características e ambientes.

**PERÍODO EM QUE DECORRE** Ano letivo

**LOCAL** Museu de Arqueologia e Etnografia do Distrito de Setúbal - Av. Luísa Todi, 162

**CANDIDATURAS/INSCRIÇÕES** Mediante marcação prévia

**TÉCNICO RESPONSÁVEL** Ana Férias, Paula Covas

**CONTACTOS PARA CANDIDATURAS/INSCRIÇÕES** 265 239 365 | 93 955 30 04  
maeds@amrs.pt

**DESTINATÁRIOS/ PÚBLICO-ALVO** 1º, 2º, 3º ciclos do ensino básico e ensino secundário







## ATELIÊ PEDAGÓGICO “DE AZULEJO EM AZULEJO”

Através de apresentação multimédia comentada por uma técnica do museu e da observação de diversos exemplares azulejares da coleção do MAEDS é dado a conhecer as técnicas de fabrico do azulejo, bem como, uma retrospectiva histórica da arte azulejar.

**PERÍODO EM QUE DECORRE** Ano letivo

**LOCAL** Museu de Arqueologia e Etnografia do Distrito de Setúbal - Av. Luísa Todi, 162

**CANDIDATURAS/INSCRIÇÕES** Mediante marcação prévia

**TÉCNICO RESPONSÁVEL** Ana Férias, Paula Covas

**CONTACTOS PARA CANDIDATURAS/INSCRIÇÕES** 265 239 365 | 93 955 30 04  
maeds@amrs.pt

**DESTINATÁRIOS/ PÚBLICO-ALVO** 1º, 2º, 3º ciclos do ensino básico e ensino secundário





## ATELIÊ PEDAGÓGICO “CONHECER A HISTORIA DE SETÚBAL”

Partindo de apresentação multimédia, comentada por uma técnica do museu, veicula-se a história de Setúbal expressa no seu património construído.

**PERÍODO EM QUE DECORRE** Ano letivo

**LOCAL** Museu de Arqueologia e Etnografia do Distrito de Setúbal - Av. Luísa Todi, 162

**CANDIDATURAS/INSCRIÇÕES** Mediante marcação prévia

**TÉCNICO RESPONSÁVEL** Ana Férias, Paula Covas

**CONTACTOS PARA CANDIDATURAS/INSCRIÇÕES** 265 239 365 | 93 955 30 04  
maeds@amrs.pt

**DESTINATÁRIOS/ PÚBLICO-ALVO** 1º, 2º, 3º ciclos do ensino básico e ensino secundário







## ATELIÊ PEDAGÓGICO “VAMOS CONHECER A SETUBAL DA IDADE MEDIA E DESCOBRIMENTOS - UMA VIAGEM NO TEMPO”

Com base em apresentação multimédia, comentada por técnica do MAEDS, serão transmitidos aspetos de enquadramento histórico de Setúbal na Idade Média e Descobrimentos.

**PERÍODO EM QUE DECORRE** Ano letivo

**LOCAL** Museu de Arqueologia e Etnografia do Distrito de Setúbal - Av. Luísa Todi, 162

**CANDIDATURAS/INSCRIÇÕES** Mediante marcação prévia

**TÉCNICO RESPONSÁVEL** Ana Férias, Paula Covas

**CONTACTOS PARA CANDIDATURAS/INSCRIÇÕES** 265 239 365 | 93 955 30 04  
maeds@amrs.pt

**DESTINATÁRIOS/ PÚBLICO-ALVO** 1º, 2º, 3º ciclos do ensino básico e ensino secundário





## ATELIÊ PEDAGÓGICO “COMO ERA SETÚBAL NO SEC XVIII”

Apresentação multimédia, comentada por técnica do museu, com imagens do património construído, sobretudo da Setúbal do séc. XVIII, permite fornecer conhecimento sobre este período e o estilo Barroco.

**PERÍODO EM QUE DECORRE** Ano letivo

**LOCAL** Museu de Arqueologia e Etnografia do Distrito de Setúbal - Av. Luísa Todi, 162

**CANDIDATURAS/INSCRIÇÕES** Mediante marcação prévia

**TÉCNICO RESPONSÁVEL** Ana Férias, Paula Covas

**CONTACTOS PARA CANDIDATURAS/INSCRIÇÕES** 265 239 365 | 93 955 30 04  
maeds@amrs.pt

**DESTINATÁRIOS/ PÚBLICO-ALVO** 1º, 2º, 3º ciclos do ensino básico e ensino secundário







## ATELIÊ PEDAGÓGICO “A INDUSTRIALIZAÇÃO DE SETÚBAL”

Apresentação multimédia, comentada por uma técnica do museu, permite dar conhecer os processos da revolução industrial traduzidos na Setúbal dos finais do séc. XIX e inícios do séc. XX.

**PERÍODO EM QUE DECORRE** Ano letivo

**LOCAL** Museu de Arqueologia e Etnografia do Distrito de Setúbal - Av. Luísa Todi, 162

**CANDIDATURAS/INSCRIÇÕES** Mediante marcação prévia

**TÉCNICO RESPONSÁVEL** Ana Férias, Paula Covas

**CONTACTOS PARA CANDIDATURAS/INSCRIÇÕES** 265 239 365 | 93 955 30 04  
maeds@amrs.pt

**DESTINATÁRIOS/ PÚBLICO-ALVO** 1º, 2º, 3º ciclos do ensino básico e ensino secundário



# ATELIÊS DE VERÃO

Realizações lúdico/pedagógicas de expressão plástica; iniciação à arqueologia e história; noções de educação ambiental, entre outras. Programação a disponibilizar brevemente.

**PERÍODO EM QUE DECORRE** Mês de julho

**LOCAL** Museu de Arqueologia e Etnografia do Distrito de Setúbal - Av. Luísa Todi, 162

**CANDIDATURAS/INSCRIÇÕES** Mediante marcação prévia no mês de junho

**TÉCNICO RESPONSÁVEL** Ana Férias

**CONTACTOS PARA CANDIDATURAS/INSCRIÇÕES** 265 239 365 | 93 955 30 04  
maeds@amrs.pt

**DESTINATÁRIOS/ PÚBLICO-ALVO** 1º, 2º, 3º ciclos do ensino básico e ensino secundário







## CASTRO DE CHIBANES, PALMELA VISITAS GUIADAS

Enquadramento histórico e observação da fortificação construída no III milénio a.C.; visita aos vestígios do castro da segunda Idade do Ferro (finais do séc. IV a primeira metade do séc. II a.C.) e ao fortim militar romano do último quartel do séc. II a.C.

**PERÍODO EM QUE DECORRE** Ano letivo

**LOCAL** Palmela, Serra do Louro

**CANDIDATURAS/INSCRIÇÕES** Mediante marcação prévia

**TÉCNICO RESPONSÁVEL** Susana Duarte, Paula Covas, Teresa Rita Pereira

**CONTACTOS PARA CANDIDATURAS/INSCRIÇÕES** 265 239 365 | 93 955 30 04  
maeds@amrs.pt

**DESTINATÁRIOS/ PÚBLICO-ALVO** 1º, 2º, 3º ciclos do ensino básico, ensino secundário e superior







# SÍTIO ARQUEOLÓGICO DO CREIRO, ARRÁBIDA VISITAS GUIADAS

Complexo de salgas de peixe da época romana, fundado na segunda metade do séc. I d.C.. Enquadramento histórico e observação das unidades fabris, armazéns, balneário, sistema de captação e armazenamento de água.

**PERÍODO EM QUE DECORRE** Ano letivo

**LOCAL** Creiro, Setúbal, Portinho da Arrábida

**CANDIDATURAS/INSCRIÇÕES** Mediante marcação prévia

**TÉCNICO RESPONSÁVEL** Susana Duarte, Paula Covas, Teresa Rita Pereira

**CONTACTOS PARA CANDIDATURAS/INSCRIÇÕES** 265 239 365 | 93 955 30 04  
maeds@amrs.pt

**DESTINATÁRIOS/ PÚBLICO-ALVO** Pré-escolar, 1º, 2º, 3º ciclos do ensino básico, ensino secundário e superior







## VIA ANTIGA DO VISO, SETÚBAL VISITAS GUIADAS

Enquadramento da calçada romana do Viso no sistema viário romano (percurso pedonal).

**PERÍODO EM QUE DECORRE** Ano letivo

**LOCAL** Setúbal

**CANDIDATURAS/INSCRIÇÕES** Mediante marcação prévia

**TÉCNICO RESPONSÁVEL** Paula Covas, Susana Duarte

**CONTACTOS PARA CANDIDATURAS/INSCRIÇÕES** 265 239 365 | 93 955 30 04  
maeds@amrs.pt

**DESTINATÁRIOS/ PÚBLICO-ALVO** Pré-escolar, 1º, 2º, 3º ciclos do ensino básico, ensino secundário e superior



# CENTRO HISTÓRICO DE SETÚBAL

## VISITAS GUIADAS

- “Dinâmica evolutiva da cidade de Setúbal”: desde a sua fundação na transição da Idade do Bronze para o Período Orientalizante (1ª Idade do Ferro) até à Época Contemporânea.
- “Setúbal na Idade Média e Descobrimentos”: aspetos do património construído e enquadramento histórico de Setúbal nas duas épocas.
- “Na rota da pesca”: Bairro das Fontainhas (pesca tradicional de rio) e enquadramento dos pescadores e das artes de pesca.
- “O Bairro Salgado”: estilo Arte Nova, anos 20-30; enquadramento na industrialização setubalense relacionada com a indústria de conservas de peixe em azeite.
- “Na rota da água”: abastecimento de água a Setúbal, poços e fontanários, aqueduto do séc. XV.
- “Na rota do azulejo”: características e manifestações do séc. XVI ao séc. XX

**PERÍODO EM QUE DECORRE** Ano letivo

**LOCAL** Setúbal

**CANDIDATURAS/INSCRIÇÕES** Mediante marcação prévia

**TÉCNICO RESPONSÁVEL** Susana Duarte e Paula Covas

**CONTACTOS PARA CANDIDATURAS/INSCRIÇÕES** 265 239 365 | 93 955 30 04  
maeds@amrs.pt

**DESTINATÁRIOS/ PÚBLICO-ALVO** Pré-escolar, 1º, 2º e 3º ciclos do ensino básico,





# VISITAS À QUINTA PEDAGÓGICA DE SÃO PAULO - ESCOLAS

A Quinta Pedagógica de São Paulo, situada no Parque Natural da Arrábida, tem condições ímpares para a realização de atividades lúdicas e pedagógicas.

Em funcionamento desde 2011, tem como objetivo proporcionar às crianças e jovens da Região de Setúbal, um acesso privilegiado ao ambiente rural e ao contacto com os animais e com a natureza.

Ao visitá-la ficarão a conhecer os vários animais da quinta como vacas, burros, galinhas, ovelhas, cabras, patos, coelhos, entre outros. Compreenderão os hábitos alimentares destes animais, a forma como se relacionam entre si e com o Ser Humano e a sua importância no ecossistema.

Numa abordagem informal, quem visita a Quinta Pedagógica de São Paulo tem ao seu dispor um laboratório vivo onde poderá explorar o meio com o propósito de conhecer melhor a fauna e flora existente.

**PERÍODO EM QUE DECORRE** Ano letivo

**LOCAL** Quinta Pedagógica de São Paulo

**CANDIDATURAS/INSCRIÇÕES** Período letivo (setembro a 30 de junho)

**TÉCNICO RESPONSÁVEL** Vítor Branco

**CONTACTOS PARA CANDIDATURAS/INSCRIÇÕES** 93 04 19 554

quinta.pedagogica@amrs.pt

**DESTINATÁRIOS/ PÚBLICO-ALVO** 1º, 2º e 3º ciclo do ensino básico





# VISITAS À QUINTA PEDAGÓGICA DE SÃO PAULO ABERTAS À POPULAÇÃO

As visitas, destinadas à população da Região de Setúbal, pretendem disponibilizar o contacto próximo com animais domésticos e selvagens, dar a conhecer o estábulo, a horta, o pomar, o nosso forno a lenha e a pérgula, local que servirá de laboratório para as atividades lúdico-pedagógicas a realizar durante as visitas.

Pretendemos criar condições para que, num ambiente seguro e familiar, crianças e adultos possam ter momentos de partilha de experiências e de conhecimento.

**PERÍODO EM QUE DECORRE** Setembro a 30 de junho

**LOCAL** Quinta Pedagógica de São Paulo

**CANDIDATURAS/INSCRIÇÕES** Setembro a 30 de junho

**TÉCNICO RESPONSÁVEL** Vítor Branco

**CONTACTOS PARA CANDIDATURAS/INSCRIÇÕES** 93 04 19 554

quinta.pedagogica@amrs.pt

**DESTINATÁRIOS/ PÚBLICO-ALVO** População Geral (crianças dos 5 aos 12 anos)







## CADERNO NA QUINTA

O Caderno da quinta é um instrumento que facilita a exploração do meio ambiente e a identificação de várias espécies que estão presentes no nosso habitat.

**PERÍODO EM QUE DECORRE** Ano letivo

**LOCAL** Região de Setúbal

**CANDIDATURAS/INSCRIÇÕES** Período letivo

**TÉCNICO RESPONSÁVEL** Vítor Branco

**CONTACTOS PARA CANDIDATURAS/INSCRIÇÕES** 93 04 19 554;

[quinta.pedagogica@amrs.pt](mailto:quinta.pedagogica@amrs.pt)

**DESTINATÁRIOS/ PÚBLICO-ALVO** 1º, 2º e 3º ciclo do ensino básico

